

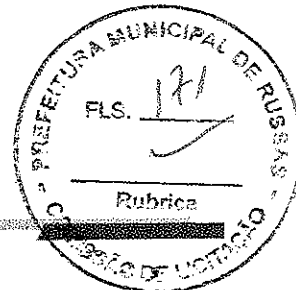

Prefeitura de
Russas



TERMO DE INVIADA

Junto aos autos PROPOSTAS INICIAIS, referente ao PREGÃO
ELETRONICO Nº 004.27.01.2023-SEMUS.

Data: 14 de fevereiro de 2023.

Roberta Carlos Gonçalves Bezerra
Pregoeira

PAÇO MUNICIPAL:
Av. Dom Lino, 831, Centro
CEP: 62.900-000
Fone: (88) 34118414
Site: www.russas.ce.gov.br
E-mail: licitacao@russas.ce.gov.br

Licitação [nº 985365] e Lote [nº 1]

Fornecedor - 1

Valor R\$ 145.000,00
Data e hora do registro 14/02/2023 12:48:37:678
Situação da proposta Classificada

Fornecedor - 2

Valor R\$ 150.000,00
Data e hora do registro 13/02/2023 16:32:45:998
Situação da proposta Classificada

Fornecedor - 3

Valor R\$ 150.000,00
Data e hora do registro 13/02/2023 19:31:19:394
Situação da proposta Classificada

Fornecedor - 4

Valor R\$ 150.000,00
Data e hora do registro 14/02/2023 12:10:22:629
Situação da proposta Classificada

Fornecedor - 5

Valor R\$ 160.000,00
Data e hora do registro 14/02/2023 13:47:34:619
Situação da proposta Classificada

Fornecedor - 6

Valor R\$ 165.500,00
Data e hora do registro 14/02/2023 06:40:20:452
Situação da proposta Classificada

Fornecedor - 7

Valor R\$ 200.000,00
Data e hora do registro 14/02/2023 08:06:33:911
Situação da proposta Classificada

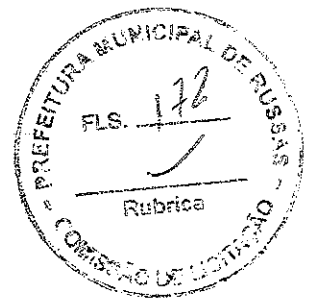

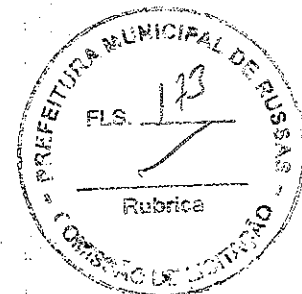

PROPOSTA
DATA 14/02/2023
HORA: 15:00
PREFEITURA MUNICIPAL DE RUSSAS/CE
COMISSÃO PERMANENTE DE LICITAÇÃO
PREGÃO ELETRÔNICO Nº 004.27.01.2023-SEMUS

AQUISIÇÃO DE 01 (UMA) AMBULÂNCIA TIPO "A" SIMPLES REMOÇÃO, FURGONETA, CONFORME TERMO DE AJUSTE Nº 34/2022 MAPP Nº 4717, QUE SERÁ DESTINADA AO TRANSPORTE DE USUÁRIOS DO SISTEMA MUNICIPAL DE SAÚDE DE RUSSAS, DE RESPONSABILIDADE DA A SECRETARIA MUNICIPAL DE SAÚDE, DE ACORDO COM AS ESPECIFICAÇÕES E QUANTIDADES CONSTANTES NESTE TERMO DE REFERÊNCIA.

APRESENTAMOS NOSSA PROPOSTA ABAIXO:

LOTE I	ESPECIFICAÇÕES	U N D	Qty	VALOR UNIT	VALOR TOTAL	MARCA MODELO
ITEM 01	AMBULÂNCIA DE SUPORTE BÁSICO SIMPLES REMOÇÃO - TIPO A - AMBULÂNCIA ZERO KM, ANO E MODELO 2022/2022, PEQUENO PORTE, SIMPLES REMOÇÃO, TIPO FURGONETA, AR CONDICIONADO ORIGINAL, COR BRANCA. TIPO FIAT - FIORINO OU EQUIVALENTE, SIMILAR OU DE MELHOR QUALIDADE. MODELO AMBULÂNCIA TIPO FURGONETA. DIMENSÕES COMPRIMENTO DO VEÍCULO MÍNIMO: 4.000 MM; DISTANCIA ENTRE EIXOS MÍNIMOS 2.500 MM; MOTORIZAÇÃO DE 1300CC A 1800CC, MÍNIMO DE 08 VÁLVULAS, MÍNIMO DE 85CV, CAPACIDADE VOLUMÉTRICA DE NO MÍNIMO DE 3.000 M³, CAPACIDADE DE CARGA MÍNIMO DE 650KG. MOTOR: DIANTEIRO 4 CILINDROS; COMBUSTÍVEL: BICOMBUSTÍVEL ÁLCOOL/GASOLINA; TANQUE DE COMBUSTÍVEL COM CAPACIDADE MÍNIMO DE 55 LTS, SISTEMA DE ALIMENTAÇÃO: INJEÇÃO ELETRÔNICA; RODAS: EM ALUMÍNIO OU EM AÇO COM CALOTAS, MÍNIMO ARO 14'; CÂMBIO: MANUAL CINCO (5) MARCHAS A FRENTE E 01 MARCHA (UMA) RÉ. DIREÇÃO: HIDRÁULICA OU ELÉTRICA ORIGINAL DE FÁBRICA, AR CONDICIONADO ORIGINAL DE FABRICA NA CABINE E O AR CONDICIONADO NA PARTE TRASEIRA INSTALADO PELA TRANSFORMADORA HOMOLOGADO PELO FABRICANTE DO VEICULO. TRANSMISSÃO - A PARTIR DE 5 (CINCO) MARCHAS À FRENTE E 01 (UMA) MARCHA À RÉ; TRAÇÃO - PREFERENCIALMENTE DIANTEIRA, ITENS QUE DEVERÃO COMPOR O VEICULO: APOIOS DE CABEÇA DIANTEIROS COM REGULAGEM DE ALTURA, ASSOALHO EM CARPETE, PROTETOR DE CARTER (MOTOR), AR CONDICIONADO ORIGINAL PELO FABRICANTE, BANCOS DIANTEIROS RECLINÁVEIS E REVESTIDO EM TECIDO, BARRA DE PROTEÇÃO NAS PORTAS, BRAKE LIGHT, CINTOS DE	U N D	01	R\$ 145.000,00 Cento e quarenta e cinco mil reais	R\$ 145.000,00 Cento e quarenta e cinco mil reais	FIAT FIORINO AMBULÂNCIA

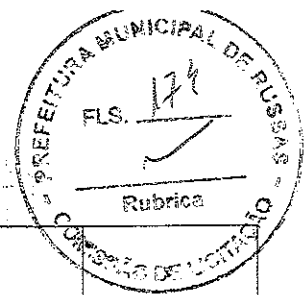

<p>SEGURANÇA DIANTEIROS RETRATEIS DE 3 PONTOS, COMPUTADOR DE BORDO (DISTÂNCIA, CONSUMO MÉDIO, CONSUMO INSTANTÂNEO. AUTONOMIA, VELOCIDADE MÉDIA E TEMPO DE PERCURSO), CONTA GIROS, DIREÇÃO HIDRÁULICA OU ELÉTRICA DE FÁBRICA, FARÓIS DE NEBLINA, HODÔMETRO DIGITAL (TOTAL E PARCIAL), AIRBAG DUPLO (MOTORISTA E PASSAGEIRO) E ABS COM EBD, INDICADOR DE TEMPERATURA E DO NÍVEL DE COMBUSTÍVEL, VIDROS ELÉTRICOS COM SISTEMA ONE TOUCH (SUBIDA E DESCIDA) E TRAVAS ELÉTRICAS, VIDROS CLATIZADOS NA COR VERDE, VOLANTE COM REGULAGEM DE ALTURA, GARANTIA DO VEICULO DE 01 ANO SEM LIMITE DE QUILOMETRAGEM - EQUIPAMENTOS E ACESSÓRIOS QUE DEVERÃO COMPOR O VEÍCULO: ACESSÓRIOS BÁSICOS: HOMOLOGADOS PELA FÁBRICA; INVERSOR DE 12V PARA 220 WATTS COM NO MÍNIMO DE DUAS TOMADAS; ILUMINAÇÃO INTERNA EM LED INSTALADA NO TETO DO COMPARTIMENTO DE ATENDIMENTO. VENTILADOR 01 EXAUSTOR, SINALIZADOR VISUAL EM BARRAS COM MÍNIMO DE 04 CÚPULAS DE POLICARBONATO TRANSLÚCIDO COM TRATAMENTO EM LED DE ALTA POTÊNCIA NA COR VERMELHO, COM SIRENE ELETRÔNICA E DE ACORDO COM TODOS OS ACESSÓRIOS OBRIGATÓRIOS EXIGIDOS PELO CÓDIGO NACIONAL DE TRÂNSITOS E RESOLUÇÕES DO CONTRAN, SUPORTE DE SORO E PLASMA, SUPORTE PARA CILINDRO DE OXIGÊNIO COM CINTA CATRACA DE FIXAÇÃO, CILINDRO DE OXIGÊNIO DE 7 LITROS COM VÁLVULA E MANÔMETRO, GRAFISMO PADRÃO AMBULÂNCIA: 01 (UMA) PALAVRA "AMBULÂNCIA" NA TRASEIRA E OUTRA NO CAPÔ, 02 (DUAS) CRUZES DA VIDA EM CADA LATERAL E MARCA DO GOVERNO DO ESTADO DO CEARÁ, MACA RETRÁTIL EM ALUMÍNIO NO MÍNIMO 1.800MM DE COMPRIMENTO COM CAPACIDADE PARA 300KG DE CARGA ESTÁTICA E NO MÍNIMO DE 150KG DE CARGA DÍNÂMICA, COM REGULAGEM DE ALTURA DE CABEÇA, COLCHONETE EM ESPUMA REVESTIDO DE MATERIAL IMPERMEÁVEL, COM COSTURA ELETRÔNICA E CONFORME CONTRAN 498/2014, BANCO TUBULAR COM CINTO SEGURANÇA PARA 02 ACOMPANHANTES HOMOLOGADO CONFORME CONTRAN 416/2012, NBR 6091 COM ASSENTO, ENCOSTO E APOIO DE CABEÇA, ISOLAMENTO TÉRMICO E ACÚSTICO EM MANTA CONFORME CONTRAN 498/2014 EM TODO COMPARTIMENTO DE ATENDIMENTO, PISO NIVELADO EM COMPENSADO NAVAL DE MINIMO DE 10 MM DE ESPESSURA E REVESTIDO EM ABS CONFORME CONTRAN 498/2014, REVESTIMENTO DO TETO E DAS LATERAIS EM ABS CONFORME CONTRAN 498/2014 PERMITINDO FÁCIL E RÁPIDA HIGIENIZAÇÃO, DIVISÓRIA REFORÇADA EM AÇO COM SUPORTE PARA ESTEPE E VÃO DE COMUNICAÇÃO CORREDIÇA REVESTIDA EM ABS CONFORME CONTRAN 498/2014, ARMÁRIO SOBRE A CABINE OU NA LATERAL SUPERIOR LADO</p>					
---	--	--	--	--	--

[Handwritten signature]

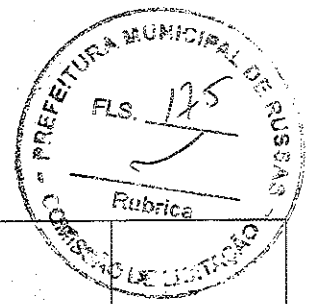

ESQUERDO, COM PORTAS CORREDIÇAS EM ACRÍLICO CONFECCIONADO EM ABS NA COR BRANCA CONFORME CONTRAN 498/20104, PORTAS OBJETOS, JANELAS LATERAL DIREITA E VIDROS TRASEIROS PADRÃO AMBULÂNCIA E DEMAIS EQUIPAMENTOS OBRIGATÓRIOS EXIGIDOS PELO CONTRAN E EM CONFORMIDADE COM O PROCONVE. O VEÍCULO DEVERÁ SER ENTREGUE NA SEDE DO MUNICÍPIO DE RUSSAS/CE DEVIDAMENTE EMPLACADO E LICENCIADO EM NOME DO ENTE FEDERADO. GARANTIA MÍNIMA DE 12 MESES A CONTAR DA DATA DE ENTREGA.					
--	--	--	--	--	--

Declaramos que o veículo será entregue atendendo a todas as especificações exigidas no edital conforme termo de referencia, qualquer divergência nas especificações da proposta é mero erro de digitação;

Validade da Proposta: 60 (Sessenta) dias ou conforme o edital; Prazo de Entrega: conforme o edital;

Declaramos que estão inclusos todos os impostos, seguros, transportes, embalagens, contribuições sociais etc., bem como quaisquer outros custos relacionados com a entrega dos veículos, com base nas especificações do Anexo 01;

Declaramos, para todos os fins de direito, que cumprimos plenamente os requisitos de habilitação e que nossa Proposta de Preços está em conformidade com as exigências do instrumento convocatório (edital);

Declaro para os devidos fins que nos preços oferecidos estão incluídas todas as despesas incidentes sobre o fornecimento referente a frete, tributos, deslocamento de pessoal e demais ônus pertinentes à fabricação e transporte do objeto licitado.

Declaro para os devidos fins que cumpro plenamente os requisitos de habilitação e que a proposta de preços está em conformidade com as exigências do instrumento convocatório

Declaramos ainda que concordamos com todos os termos do Edital;

Garantia: de 01 (um) ano ou conforme edital; Assistência Técnica: Em toda concessionária autorizada.

14 de Fevereiro de 2023.



ViaSul
A GENTE FAZ MAIS POR VOCÊ

RAZÃO SOCIAL: VIA SUL VEÍCULOS S/A
CNPJ: 40.841.736/0003-79 - INSCRIÇÃO ESTADUAL: 06.213.781-6
AV SANTOS DUMONT, 7800 - JUNAS - FORTALEZA-CE CEP: 60.175-047 Fone: 3479-6460



**A Pregoeira do Município de Russas/CE
PREGÃO ELETRÔNICO Nº 004.27.01.2023-SEMUS**

Prezados Senhores,
Nos termos da licitação em epígrafe, apresentamos proposta conforme abaixo:

TEM	DESCRIÇÃO	UND	QUANT	FAB/ MARCA	VALOR UNIT R\$	VALOR TOTAL R\$
01	<p>AMBULÂNCIA DE SUPORTE BÁSICO SIMPLES REMOÇÃO - TIPO A - AMBULÂNCIA ZERO KM, ANO E MODELO 2022/2022, PEQUENO PORTE, SIMPLES REMOÇÃO, TIPO FURGONETA, AR CONDICIONADO ORIGINAL, COR BRANCA. TIPO FIAT - FIORINO, AMBULÂNCIA TIPO FURGONETA. DIMENSÕES</p> <p>COMPRIMENTO DO VEÍCULO MÍNIMO: 4.000 MM; DISTANCIA ENTRE EIXOS MÍNIMOS 2.500 MM; MOTORIZAÇÃO DE 1300CC A 1800CC, MÍNIMO DE 08 VÁLVULAS, MÍNIMO DE 85CV, CAPACIDADE VOLUMÉTRICA DE NO MÍNIMO DE 3.000 M³, CAPACIDADE DE CARGA MÍNIMO DE 650KG. MOTOR: DIANTEIRO 4 CILINDROS; COMBUSTÍVEL: BICOMBUSTÍVEL ÁLCOOL/ GASOLINA; TANQUE DE COMBUSTÍVEL COM CAPACIDADE MÍNIMO DE 55 LTS, SISTEMA DE ALIMENTAÇÃO: INJEÇÃO ELETRÔNICA; RODAS: EM ALUMÍNIO OU EM AÇO COM CALOTAS, MÍNIMO ARO 14"; CÂMBIO: MANUAL CINCO (5) MARCHAS A FRENTE E 01 MARCHA (UMA) RÉ. DIREÇÃO: HIDRÁULICA OU ELÉTRICA ORIGINAL DE FÁBRICA, AR CONDICIONADO ORIGINAL DE FABRICA NA CABINE E O AR CONDICIONADO NA PARTE TRASEIRA INSTALADO PELA TRANSFORMADORA HOMOLOGADO PELO FABRICANTE DO VEICULO. TRANSMISSÃO - A PARTIR DE 5 (CINCO) MARCHAS À FRENTE E 01 (UMA) MARCHA À RÉ; TRAÇÃO - PREFERENCIALMENTE DIANTEIRA, ITENS QUE DEVERÃO COMPOR O VEICULO: APOIOS DE CABEÇA DIANTEIROS COM REGULAGEM DE ALTURA, ASSOALHO EM CARPETE, PROTETOR DE CARTER (MOTOR), AR CONDICIONADO ORIGINAL PELO FABRICANTE, BANCOS DIANTEIROS RECLINÁVEIS E REVESTIDO EM TECIDO, BARRA DE PROTEÇÃO NAS PORTAS, BRAKE LIGHT, CINTOS DE SEGURANÇA DIANTEIROS RETRÁTEIS DE 3 PONTOS, COMPUTADOR DE BORDO (DISTÂNCIA, CONSUMO MÉDIO, CONSUMO INSTANTÂNEO. AUTONOMIA, VELOCIDADE MÉDIA E TEMPO DE PERCURSO), CONTA GIROS, DIREÇÃO HIDRÁULICA OU ELÉTRICA DE FÁBRICA, FARÓIS DE NEBLINA, HODÔMETRO DIGITAL (TOTAL E PARCIAL), AIRBAG DUPLO (MOTORISTA E PASSAGEIRO) E ABS COM EBD, INDICADOR DE TEMPERATURA E DO NÍVEL DE COMBUSTÍVEL, VIDROS ELÉTRICOS COM</p>	UND	1	FIAT FIORINO AMBULAN CIA	150.000,00 (cento e cinquenta mil reais)	150.000,00 (cento e cinquenta mil reais)



ViaSul
A GENTE FAZ MAIS POR VOCÊ

RAZÃO SOCIAL: VIA SUL VEÍCULOS S/A
CNPJ: 40.841.736/0003-79 - INSCRIÇÃO ESTADUAL: 06.213.781-6
AV SANTOS DUMONT - 7800-DUNAS
FORTALEZA-CE CEP: 60.175-047 Fone: 3479-6460

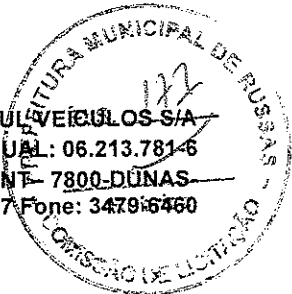

**A Pregoeira do Município de Russas/CE
PREGÃO ELETRÔNICO Nº 004.27.01.2023-SEMUS**

<p>SISTEMA ONEUN TOUCH (SUBIDA E DESCIDA) E TRAVAS ELÉTRICAS, VIDROS CLATIZADOS NA COR VERDE, VOLANTE COM REGULAGEM DE ALTURA, GARANTIA DO VEICULO DE 01 ANO SEM LIMITE DE QUILOMETRAGEM - EQUIPAMENTOS E ACESSÓRIOS QUE DEVERÃO COMPOR O VEÍCULO: ACESSÓRIOS BÁSICOS: HOMOLOGADOS PELA FÁBRICA; INVERSOR DE 12V PARA 220 WATTS COM NO MÍNIMO DE DUAS TOMADAS; ILUMINAÇÃO INTERNA EM LED INSTALADA NO TETO DO COMPARTIMENTO DE ATENDIMENTO, VENTILADOR 01 EXAUSTOR, SINALIZADOR VISUAL EM BARRAS COM MÍNIMO DE 04 CÚPULAS DE POLICARBONATO TRANSLÚCIDO COM TRATAMENTO EM LED DE ALTA POTÊNCIA NA COR VERMELHO, COM SIRENE ELETRÔNICA E DE ACORDO COM TODOS OS ACESSÓRIOS OBRIGATÓRIOS EXIGIDOS PELO CÓDIGO NACIONAL DE TRÂNSITOS E RESOLUÇÕES DO CONTRAN, SUPORTE DE SORO E PLASMA, SUPORTE PARA CILINDRO DE OXIGÊNIO COM CINTA CATRACA DE FIXAÇÃO, CILINDRO DE OXIGÊNIO DE 7 LITROS COM VÁLVULA E MANÔMETRO, GRAFISMO PADRÃO AMBULÂNCIA: 01 (UMA) PALAVRA "AMBULÂNCIA" NA TRASEIRA E OUTRA NO CAPÔ, 02 (DUAS) CRUZES DA VIDA EM CADA LATERAL E MARCA DO GOVERNO DO ESTADO DO CEARÁ, MACA RETRÁTIL EM Alumino NO MÍNIMO 1.800MM DE COMPRIMENTO COM CAPACIDADE PARA 300KG DE CARGA ESTÁTICA E NO MÍNIMO DE 150KG DE CARGA DINÂMICA, COM REGULAGEM DE ALTURA DE CABEÇA, COLCHONETE EM ESPUMA REVESTIDO DE MATERIAL IMPERMEÁVEL, COM COSTURA ELETRÔNICA E CONFORME CONTRAN 498/2014, BANCO TUBULAR COM CINTO SEGURANÇA PARA 02 ACOMPANHANTES HOMOLOGADO CONFORME CONTRAN 416/2012, NBR 6091 COM ASSENTO, ENCOSTO E APOIO DE CABEÇA, ISOLAMENTO TÉRMICO E ACÚSTICO EM MANTA CONFORME CONTRAN 498/2014 EM TODO COMPARTIMENTO DE ATENDIMENTO, PISO NIVELADO EM COMPENSADO NAVAL DE MINIMO DE 10 MM DE ESPESSURA E REVESTIDO EM ABS CONFORME CONTRAN 498/2014, REVESTIMENTO DO TETO E DAS LATERAIS EM ABS CONFORME CONTRAN 498/2014 PERMITINDO FÁCIL E RÁPIDA HIGIENIZAÇÃO, DIVISÓRIA REFORÇADA EM AÇO COM SUPORTE PARA ESTEPE E VÃO DE COMUNICAÇÃO CORREDIÇA REVESTIDA EM ABS CONFORME CONTRAN 498/2014, ARMÁRIO SOBRE A CABINE OU NA LATERAL SUPERIOR LADO ESQUERDO.</p>					
--	--	--	--	--	--



RAZÃO SOCIAL: VIA SUL VEÍCULOS S/A
 CNPJ: 40.841.736/0003-79 - INSCRIÇÃO ESTADUAL: 06.213.781-6
 AV SANTOS DUMONT, 7800-DUNAS-
 FORTALEZA-CE CEP: 60.175-047 Fone: 3479-6460

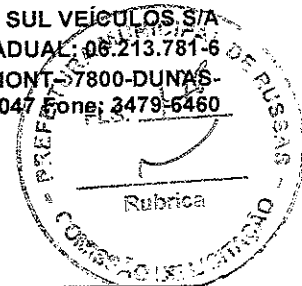

**A Pregoeira do Município de Russas/CE
 PREGÃO ELETRÔNICO Nº 004.27.01.2023-SEMUS**

<p>COM PORTAS CORREDIÇAS EM ACRÍLICO CONFECCIONADO EM ABS NA COR BRANCA CONFORME CONTRAN 498/20104, PORTAS OBJETOS, JANELAS LATERAL DIREITA E VIDROS TRASEIROS PADRÃO AMBULÂNCIA E DEMAIS EQUIPAMENTOS OBRIGATORIOS EXIGIDOS PELO CONTRAN E EM CONFORMIDADE COM O PROCONVE. O VEÍCULO DEVERÁ SER ENTREGUE NA SEDE DO MUNICÍPIO DE RUSSAS/CE DEVIDAMENTE EMPLACADO E LICENCIADO EM NOME DO ENTE FEDERADO. GARANTIA MÍNIMA DE 12 MESES A CONTAR DA DATA DE ENTREGA.</p>					
--	--	--	--	--	--

Condições Gerais da Proposta:

VALOR GLOBAL DA PROPOSTA: R\$ ()

Validade da proposta: 60 (sessenta) dias

Declaro para os devidos fins que nos preços oferecidos estão incluídas todas as despesas incidentes sobre o fornecimento referente a frete, tributos, deslocamento de pessoal e demais ônus pertinentes à fabricação e transporte do objeto licitado.

Declaro para os devidos fins que cumpro plenamente os requisitos de habilitação e que a proposta de preços está em conformidade com as exigências do instrumento convocatório

- PRAZO DE ENTREGA: Entrega: 30 (trinta) dias.
- CONDIÇÕES DE PAGAMENTO: 30 (trinta) dias, contados do período de adimplemento.
- VALIDADE DESTA PROPOSTA: 60 (sessenta) dias, a contar da data de seu encaminhamento.
- Dados bancários Banco: Conta Corrente nº 28.755-5 Agência nº. 2960-2 Banco Bradesco-237
- Prazo de vigência: até o final do exercício financeiro de 2023, considerado da data de sua assinatura
- Garantia: Declaramos que substituímos se necessário for os veículos no período de 30 (trinta) dias após a entrega, caso apresente defeitos sistemáticos de fabricação, devidamente comprovados pela constante necessidade de manutenção corretiva. Durante o prazo da substituição ora prevista, informamos ainda que será colocado pelo outro veículo com as mesmas características à disposição da Administração Pública. Garantia: 24 (vinte e quatro) meses, conforme especificado nas características técnicas do objeto.
- Nos preços estão inclusos todos os custos operacionais, encargos previdenciários, trabalhistas, tributários, comerciais e quaisquer outros que incidam direta ou indiretamente no fornecimento dos bens.
- O objeto cotado atende todas as exigências do Edital e seus anexos, relativas à especificação e características, inclusive técnicas e que estamos de pleno acordo com todas as condições estabelecidas.
- Caso a nossa proposta seja aceita, comprometemo-nos: Até que o contrato seja assinado, esta proposta constituirá um compromisso de nossa parte, observada as condições do Edital,
- DADOS DO REPRESENTANTE LEGAL : NOME: José Ricardo Mota Rago Identidade: 4.121.161 – SDS/PE CPF: 767.730.944-53 EMAIL: licitacao37@gmail.com

José Ricardo Mota Rago
 Identidade: 4.121.161 – SDS/PE
 CPF 767.730.944-53

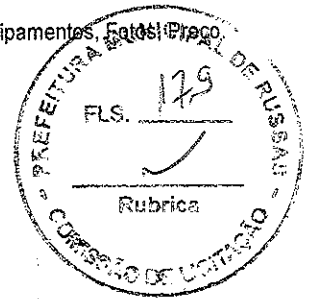

[Página Principal](#) | [Fale Conosco](#)

← Anúncios Googl
 Não exibir mais este an
 Anúncio? Por quê?

[Principal](#) > [Catálogo](#)

Ficha Técnica

Carrosnaweb



Fiat Fiorino Furgão Endurance 1.4

Ano 2022

Preço R\$ 103.000

Combustível Flex (álcool/gasolina)

Revisões R\$ 4.088 (60.000 km)



Seguro R\$ 4.120¹

IPVA R\$ 4.120²

Procedência Nacional

Garantia 3 anos

Configuração Furgão

Porte Compacto
Lugares 2
Portas 2
Geração 2
Plataforma 327
Índice CNW ? 421,74
Ranking CNW ? 533
Opinião do Dono  6,7
Nota do Leitor  7,0

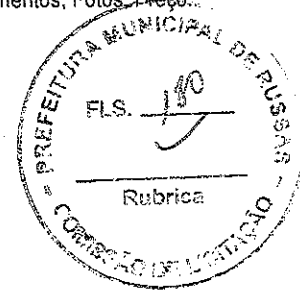

← Anúncios Google

Não exibir mais este anúncio

Anúncio? Por quê?

Motor

Instalação Dianteiro
Disposição Transversal
Aspiração Natural
Alimentação Injeção multiponto
Cilindros 4 em linha
Comando de válvulas Único no cabeçote
Acionam. do comando Correia dentada
Variação do comando Admissão
Tuchos Mecânicos
Válvulas por cilindro 2
Diâmetro do cilindro 72 mm
Curso do pistão 84 mm
Razão de compressão 12,35:1
Código do motor Fire
Cilindrada 1368 cm³
Potência máxima 86 cv (A)
84 cv (G)
Rotação potência máx. 6000 rpm

Torque máximo 12,2 kgfm (A)
11,8 kgfm (G)
Rotação torque máx. 4000 rpm
Peso/potência 13,2 kg/cv
Torque específico 8,9 kgfm/litro
Peso/torque 92,7 kg/kgfm
Potência específica 62,9 cv/litro
Rotação máxima 6500 rpm



Transmissão

Tração Dianteira
Câmbio Manual
Marchas 5
Código do câmbio C513
Acoplamento Embreagem monodisco a seco

Lançamento Novo Fia

pulse.fiat.com.br

Suspensão

Dianteira Indep., McPherson
Elemento elástico Mola helicoidal
Traseira Eixo rígido
Elemento elástico Mola parabólica de lâmina única

Freios

Dianteiros Disco ventilado
Traseiros Tambor

Direção

Assistência Hidráulica
Diâmetro de giro 9,5 m

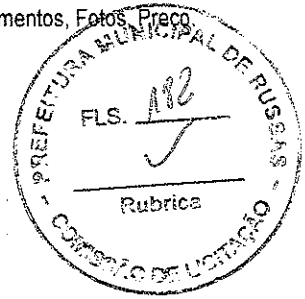

Pneus

Dianteiros 175/70 R14
Altura do flanco 123 mm
Traseiros 175/70 R14
Altura do flanco 123 mm

Dimensões

Comprimento 4407 mm
Largura 1643 mm
Distância entre-eixos 2716 mm
Altura 1899 mm
Bitola dianteira 1424 mm
Bitola traseira 1420 mm
Tanque de combustível 55 litros
Porta-malas 3345 litros
Peso 1131 kg
Carga útil 650 kg
Reboque sem freio 400 kg
Vão livre do solo 176 mm

Aerodinâmica

Área frontal (A) 2,65 m²
Coef. de arrasto (Cx) 0,34
Área frontal corrigida 0,901 m²

Desempenho

Velocidade máxima 160 km/h
Aceleração 0-100 km/h 13,7 s

Consumo

Urbano 8,1 km/l (A)
11,7 km/l (G)
Rodoviário 8,4 km/l (A)
12,4 km/l (G)

Autonomia

Urbana 446 km (A)
644 km (G)
Rodoviária 462 km (A)
682 km (G)

Handwritten signature and scribble in the bottom right corner of the page.

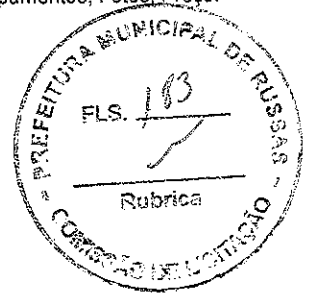

Equipamentos

Segurança

- Freios ABS
- Airbags frontais
- Alarme antifurto perimétrico
- Cintos de 3 pontos para todos ocupantes
- Encosto de cabeça para todos ocupantes
- Controle de estabilidade
- Controle de tração
- Faróis de neblina
- Travamento central das portas
- Assistente de partida em rampa

Conforto

- Ar-condicionado
- Zonas de ar-condicionado: 1
- Ar quente
- Direção assistida
- Banco do motorista com ajuste de altura
- Ajuste do volante em altura
- Controle elétrico dos vidros dianteiros
- Luz no porta-malas
- Luz no porta-luvas

Infotainment

- Computador de bordo
- Conta-giros
- Termômetro da água do motor

Legenda:

- Equipamento de série

Equipamento opcional

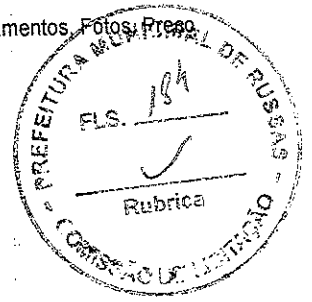

Fotos

CarrosnaWeb
www.carrosnaweb.com.br

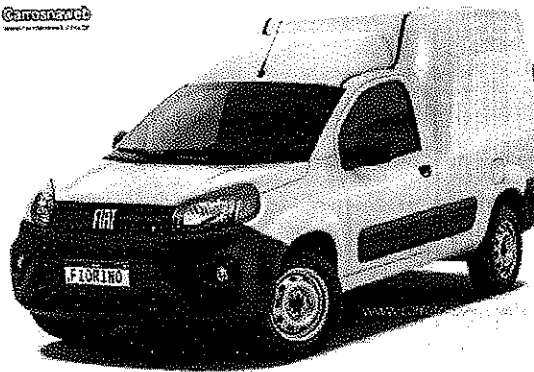

CarrosnaWeb
www.carrosnaweb.com.br



A handwritten signature in black ink, consisting of a stylized, cursive name.

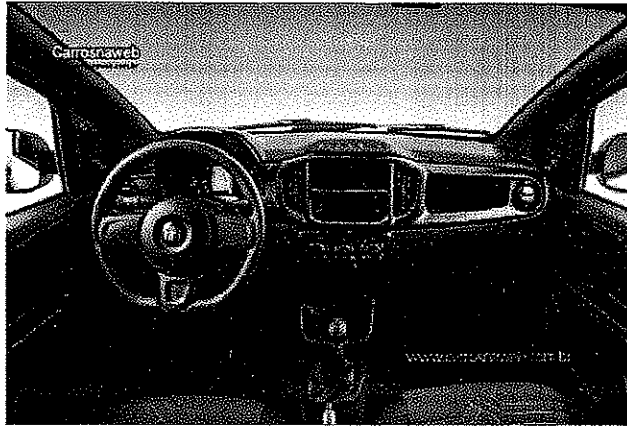

Carrosnaweb
www.carrosnaweb.com.br

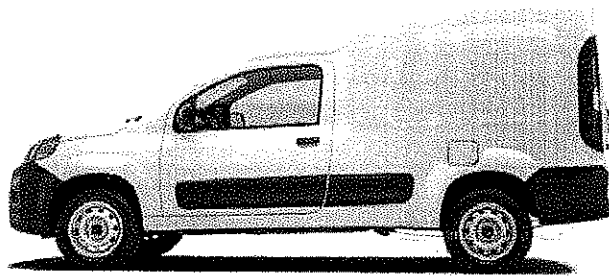

Carrosnaweb
www.carrosnaweb.com.br



A handwritten signature or scribble in the bottom right corner of the page.

Carrosnaweb

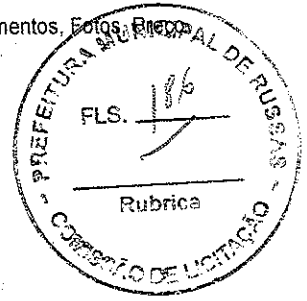
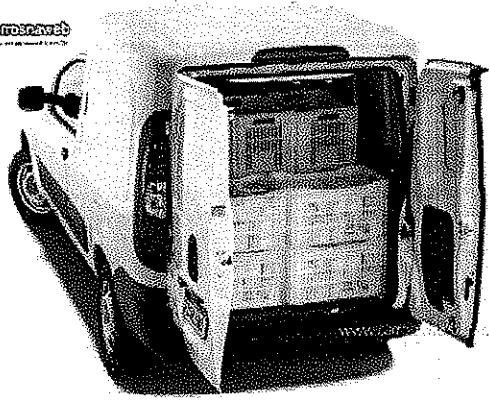

Carrosnaweb



Carrosnaweb



A large, stylized handwritten signature in black ink, located in the bottom right corner of the page.

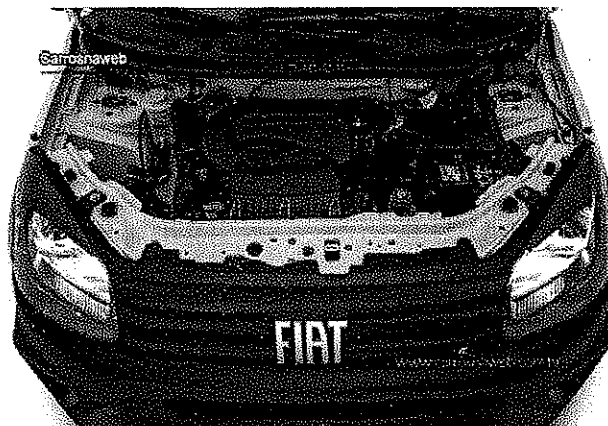
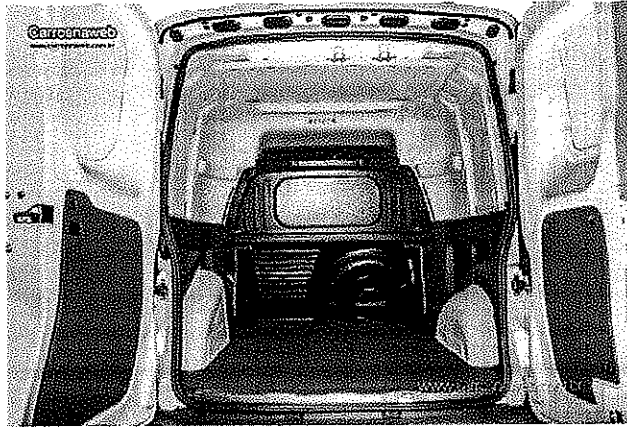

A handwritten signature in black ink, located in the bottom right area of the page.



COMPARATIVOS RELACIONADOS



Fiat Doblo vs. Fiat Fiorino



Fiat Fiorino vs. Fiat Fiorino



Peugeot Partner vs. Fiat Fiorino

ÚLTIMAS NOTÍCIAS



Renault Duster ganha versão com motor 1.3 turbo por R\$ 135.590



Conheça os carros mais vendidos no Brasil em janeiro de 2022



Jaguar apresenta F-Type 2022 com edição limitada Dynamic Black

Chevrolet Cruze estreia no Brasil novas versões RS e Midnight

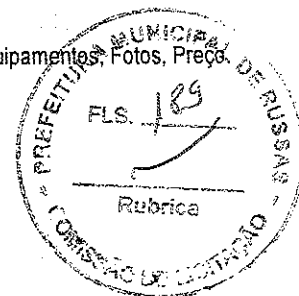

OFERTAS RELACIONADAS

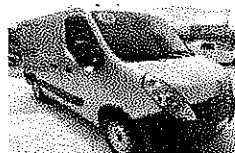

Renault Master
Furgão 2.3
2014/2015
R\$ 105.000

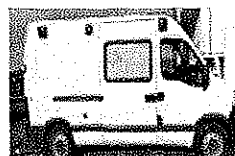

Renault Master
Furgão 2.5
2009/2010
R\$ 51.900



Fiat Doblo
Cargo 1.4
2016/2016
R\$ 49.990



Renault Kangoo
Express 1.6 16V
2013/2014
R\$ 33.000

- [⊕ Avaliação da Fiat](#)
- [⊕ Avaliação do FIORINO](#)
- [⊕ Anúncios de FIORINO](#)
- [⊕ Comparar com outros carros](#)
- [⊕ Versões do FIORINO](#)
- [⊕ Catálogo do FIORINO](#)



- [☉ Catálogo Fiat](#)
- [☉ Opinião do Dono](#)
- [☉ Notícias do FIORINO](#)
- [☉ Concessionárias Fiat](#)
- [☉ Vídeos do FIORINO](#)

COMPARTILHE



As informações no website podem conter imprecisões técnicas ou erros tipográficos.

As informações contidas no website podem ser alteradas a qualquer momento sem aviso prévio.

Algumas informações no website podem não estar atualizadas devido a alterações no produto posteriores ao lançamento ou à última atualização do website.

Material ilustrativo sem valor para efeitos jurídicos. Alguns itens mostrados podem ser opcionais e/ou referem-se a outras versões.

Sobre as informações dos veículos: Direitos Autorais Carros na Web, 2002 - 2022. Todos os direitos reservados. Carros na Web assegura em providenciar uma informação precisa e abrangente. Não obstante, o Carros na Web não garante a totalidade dos dados. Solicitamos atenção no uso das informações fornecidas. O uso deste website implica na aceitação pelo usuário/empresa dos Termos de Uso do Carros na Web.

¹ Preço médio aproximado, pode apresentar diferença de acordo com diversos fatores.

² Valor aproximado para o estado de São Paulo, veja a alíquota para demais estados aqui.

[Página Principal](#) | [Versão Clássica](#)

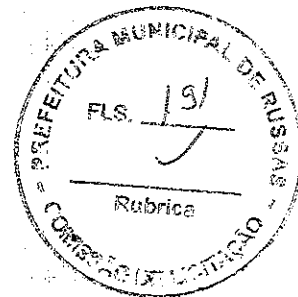

PROPOSTA

**AO MUNICÍPIO DE RUSSAS – CE
PREGÃO ELETRÔNICO Nº 004.27.01.2023-SEMUS**

OBJETO: AQUISIÇÃO DE 01 (UMA) AMBULÂNCIA TIPO "A" SIMPLES REMOÇÃO, FURGONETA, CONFORME TERMO DE AJUSTE Nº 34/2023 MAPP Nº 4717, QUE SERÁ DESTINADA AO TRANSPORTE DE USUÁRIOS DO SISTEMA MUNICIPAL DE SAÚDE DE RUSSAS, DE RESPONSABILIDADE DA A SECRETARIA MUNICIPAL DE SAÚDE, DE ACORDO COM AS ESPECIFICAÇÕES E QUANTIDADES CONSTANTES NESTE TERMO DE REFERÊNCIA.

ITEM	DESCRIÇÃO	UND	QTD	MARCA	UNIT	TOTAL
1	AMBULÂNCIA DE SUPORTE BÁSICO SIMPLES REMOÇÃO - TIPO A - AMBULÂNCIA ZERO KM, ANO E MODELO 2022/2022, PEQUENO PORTE, SIMPLES REMOÇÃO, TIPO FURGONETA, AR CONDICIONADO ORIGINAL, COR BRANCA. TIPO FIAT - FIORINO OU EQUIVALENTE, SIMILAR OU DE MELHOR QUALIDADE. MODELO AMBULÂNCIA TIPO FURGONETA. DIMENSÕES COMPRIMENTO DO VEÍCULO MÍNIMO: 4.000 MM; DISTÂNCIA ENTRE EIXOS MÍNIMOS 2.500 MM; MOTORIZAÇÃO DE 1300CC A 1800CC, MÍNIMO DE 08 VÁLVULAS, MÍNIMO DE 85CV, CAPACIDADE VOLUMÉTRICA DE NO MÍNIMO DE 3.000 M³, CAPACIDADE DE CARGA MÍNIMO DE 650KG. MOTOR: DIANTEIRO 4 CILINDROS; COMBUSTÍVEL: BICOMBUSTÍVEL ALCOOL/GASOLINA; TANQUE DE COMBUSTÍVEL COM CAPACIDADE MÍNIMO DE 55 LTS, SISTEMA DE ALIMENTAÇÃO: INJEÇÃO ELETRÔNICA; RODAS: EM ALUMÍNIO OU EM AÇO COM CALOTAS, MÍNIMO ARO 14'; CÂMBIO: MANUAL CINCO (5) MARCHAS A FRENTE E 01 MARCHA (UMA) RÉ. DIREÇÃO: HIDRÁULICA OU ELÉTRICA ORIGINAL DE FÁBRICA, AR CONDICIONADO ORIGINAL DE FÁBRICA NA CABINE E O AR CONDICIONADO NA PARTE TRASEIRA INSTALADO PELA TRANSFORMADORA HOMOLOGADO PELO FABRICANTE DO VEÍCULO. TRANSMISSÃO - A PARTIR DE 5 (CINCO) MARCHAS À FRENTE E 01 (UMA) MARCHA À RÉ; TRACÇÃO - PREFERENCIALMENTE DIANTEIRA, ITENS QUE DEVERÃO COMPOR O VEÍCULO: APOIOS DE CABEÇA DIANTEIROS COM REGULAGEM DE ALTURA, ASSOALHO EM CARPETE, PROTETOR DE CARTER (MOTOR), AR CONDICIONADO ORIGINAL PELO FABRICANTE, BANCOS DIANTEIROS RECLINÁVEIS E REVESTIDO EM TECIDO, BARRA DE PROTEÇÃO NAS PORTAS, BRAKE LIGHT, CINTOS DE SEGURANÇA DIANTEIROS RETRATEIS DE 3 PONTOS, COMPUTADOR DE BORDO (DISTÂNCIA, CONSUMO MÉDIO, CONSUMO INSTANTÂNEO. AUTONOMIA, VELOCIDADE MÉDIA E TEMPO DE PERCURSO), CONTA GIROS, DIREÇÃO HIDRÁULICA OU ELÉTRICA DE FÁBRICA, FARÓIS DE NEBLINA, HODÔMETRO DIGITAL (TOTAL E PARCIAL), AIRBAG DUPLO (MOTORISTA E PASSAGEIRO) E ABS COM EBD, INDICADOR DE TEMPERATURA E DO NÍVEL DE COMBUSTÍVEL, VIDROS ELÉTRICOS COM SISTEMA ONE - TOUCH (SUBIDA E DESCIDA) E TRAVAS ELÉTRICAS, VIDROS CLATIZADOS NA COR VERDE, VOLANTE COM REGULAGEM DE ALTURA, GARANTIA DO VEÍCULO DE 01 ANO SEM LIMITE DE QUILOMETRAGEM - EQUIPAMENTOS E ACESSÓRIOS QUE DEVERÃO COMPOR O VEÍCULO: ACESSÓRIOS BÁSICOS: HOMOLOGADOS PELA FÁBRICA; INVERSOR DE 12V PARA 220 WATTS COM NO MÍNIMO DE DUAS TOMADAS; ILUMINAÇÃO INTERNA EM LED INSTALADA NO TETO DO COMPARTIMENTO DE ATENDIMENTO. VENTILADOR 01 EXAUSTOR, SINALIZADOR VISUAL EM BARRAS COM MÍNIMO DE 04 CÚPULAS DE POLICARBONATO TRANSLÚCIDO COM TRATAMENTO EM LED DE ALTA POTÊNCIA NA COR VERMELHO, COM SIRENE ELETRÔNICA E DE ACORDO COM TODOS OS ACESSÓRIOS OBRIGATÓRIOS EXIGIDOS PELO CÓDIGO NACIONAL DE TRÂNSITOS E RESOLUÇÕES DO CONTRAN, SUPORTE DE SORO E PLASMA, SUPORTE PARA CILINDRO DE OXIGÊNIO COM CINTA CATRACA DE FIXAÇÃO, CILINDRO DE OXIGÊNIO DE 7 LITROS COM VÁLVULA E MANÓMETRO, GRAFISMO PADRÃO AMBULÂNCIA: 01 (UMA) PALAVRA "AMBULÂNCIA" NA TRASEIRA E OUTRA NO CAPÔ, 02 (DUAS) CRUZES DA VIDA EM CADA LATERAL E MARCA DO GOVERNO DO ESTADO DO CEARÁ, MACA RESTRÁTIL EM ALUMÍNIO NO MÍNIMO 1.800MM DE COMPRIMENTO COM CAPACIDADE PARA 300KG DE CARGA ESTÁTICA E NO MÍNIMO DE 150KG DE CARGA DÍNÂMICA, COM REGULAGEM DE ALTURA DE CABEÇA, COLCHONETE EM ESPUMA REVESTIDO DE MATERIAL	UND	1	FIAT FIORINO	R\$ 150.000,00	R\$ 150.000,00

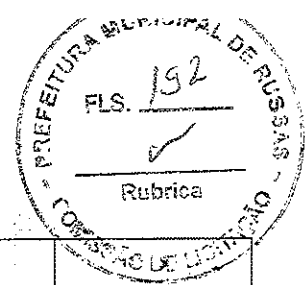

IMPERMEÁVEL, COM COSTURA ELETRÔNICA E CONFORME CONTRAN 498/2014, BANCO TUBULAR COM CINTO SEGURANÇA PARA 02 ACOMPANHANTES HOMOLOGADO CONFORME CONTRAN 416/2012, NBR 6091 COM ASSENTO, ENCOSTO E APOIO DE CABEÇA, ISOLAMENTO TÉRMICO E ACÚSTICO EM MANTA CONFORME CONTRAN 498/2014 EM TODO COMPARTIMENTO DE ATENDIMENTO, PISO NIVELADO EM COMPENSADO NAVAL DE MINIMO DE 10 MM DE ESPESSURA E REVESTIDO EM ABS CONFORME CONTRAN 498/2014, REVESTIMENTO DO TETO E DAS LATERAIS EM ABS CONFORME CONTRAN 498/2014 PERMITINDO FÁCIL E RÁPIDA HIGIENIZAÇÃO, DIVISÓRIA REFORÇADA EM AÇO COM SUPORTE PARA ESTEPE E VÃO DE COMUNICAÇÃO CORREDIÇA REVESTIDA EM ABS CONFORME CONTRAN 498/2014, ARMÁRIO SOBRE A CABINE OU NA LATERAL SUPERIOR LADO ESQUERDO, COM PORTAS CORREDIÇAS EM ACRÍLICO CONFECCIONADO EM ABS NA COR BRANCA CONFORME CONTRAN 498/20104, PORTAS OBJETOS, JANELAS LATERAL DIREITA E VIDROS TRASEIROS PADRÃO AMBULÂNCIA E DEMAIS EQUIPAMENTOS OBRIGATORIOS EXIGIDOS PELO CONTRAN E EM CONFORMIDADE COM O PROCONVE. O VEÍCULO DEVERÁ SER ENTREGUE NA SEDE DO MUNICÍPIO DE RUSSAS/CE DEVIDAMENTE EMPLACADO E LICENCIADO EM NOME DO ENTE FEDERADO. GARANTIA MÍNIMA DE 12 MESES A CONTAR DA DATA DE ENTREGA.					
					TOTAL
					R\$ 150.000,00

VALOR GLOBAL ESTIMADO: R\$ 150.000,00 (Cento e Cinquenta mil reais).

Validade da proposta: 60 (sessenta) dias

Declaro para os devidos fins que nos preços oferecidos estão incluídas todas as despesas incidentes sobre o fornecimento referente a frete, tributos, deslocamento de pessoal e demais ônus pertinentes à fabricação e transporte do objeto licitado.

Declaro para os devidos fins que cumpro plenamente os requisitos de habilitação e que a proposta de preços está em conformidade com as exigências do instrumento convocatório