



## RELATÓRIO DE VISITA A ESCOLA MUNICIPAL CORAÇÃO DE JESUS DE EDUCAÇÃO INFANTIL E ENSINO FUNDAMENTAL

**DATA: 29/11/2024**

O Conselho Municipal de Alimentação Escolar-CAE, considerando as funções de caráter deliberativo, fiscalizador, permanente e de assessoramento, estabelecidas pelos Artigos 18 e 19 da lei federal nº 11.947, de 16 de junho de 2009, realizou visita a Escola Municipal Coração de Jesus de EIEF, na Várzea Alegre, s/n – Russas–CE, seguindo os roteiros de visitação às Escolas(em anexo) e realizou os seguintes apontamentos:

No dia 26 de novembro de 2024, a comissão do Conselho da Alimentação Escolar – CAE, dentro de suas atribuições realizou visita a escola acima mencionada, onde vimos que esta tinha uma cantina e um depósito. Fomos recebidos pela Senhora Solange Araújo Silva, Diretora da unidade escolar que nos apresentou a merendeira responsável Maria Neide Sombra.

Na ocasião percebemos que as merendeiras estavam devidamente uniformizadas, mas estavam com a toca. Tinha exposto cartaz com o uso obrigatório da toca para outras pessoas que tiverem acesso as dependências da cantina, seguindo as regras estabelecidas na legislação, bem como, os colaboradores não usam adornos, mantêm as unhas limpas, curtas e sem esmalte.

A higiene do ambiente é mantida dentro da sua realidade quando referimos aos espaços e utensílios de uso restrito na cozinha.

O depósito tinha um aspecto regular por ser muito pequeno, com ventilação regular, boa iluminação e telas para evitar que pragas possam entrar. Os produtos tinham prazo de validade e o processo de rotatividade é cumprido evitando assim desperdício por manuseio errado das mercadorias.

A merenda tinha cheiro e aspecto agradável isso se consolida quando entrevistamos os alunos e suas preferências. A convivência entre os alunos e a(s) merendeira(s) é amigável e a escola diariamente faz a contagem dos alunos para aplicar a per capita para que não falte ou sobre merenda.

O cardápio é enviado pela Coordenadora - responsável técnico e estava devidamente assinado e exposto em local visível a comunidade escolar.

O material para uso dos alunos como colheres pratos e copos eram suficientes para o quantitativo de alunos.

Ao observarmos as paredes e teto, ambos limpos e sem rachaduras, infiltração morfo ou bolor, o piso limpo. Foi observado que o botijão de gás se encontrava na cozinha e ao lado do fogão.

A Nutricionista responsável pelo cardápio não acompanha o preparo, mas o acondicionamento dos alimentos é observado nas visitas a escola, seguindo um



cronograma do Núcleo de Merenda Escolar do Município de Russas - NUMER. O Acompanhamento é feito pelas Nutricionistas: Coordenadora – Responsável Técnico e por 01 (um) nutricionista do Quadro Técnico – QT, que nas visitas seguem roteiro pré-estabelecido.

A comissão do Conselho da Alimentação Escolar – CAE, aproveitando a visita conversou com alunos, professores e merendeiras e, de forma democrática apresentou um questionário de satisfação e sugestões para melhor atender as necessidades dos educandos das escolas municipais de Russas.

A gestora da escola teve acesso aos apontamentos e foi orientada sobre as medidas para que sejam sanados os problemas.

Observação: As fotos e os questionários aplicados estão anexos na sequência do documento.

Russas-CE, 29 de novembro de 2024.

Conselho de  
Alimentação Escolar





Prefeitura de  
**Russas**

**CAE**

CONSELHO DE  
ALIMENTAÇÃO  
ESCOLAR



# ANEXOS

Conselho de  
Alimentação Escolar

 (88) 3411-2537

 Rua Dr José Ramalho, 1472, Centro - Russas - Ceará



NOSSO MUNICÍPIO PARTICIPA DO  
**PROGRAMA PREFEITO  
AMIGO DA CRIANÇA**  
GESTÃO 2021 - 2024



[russas.ce.gov.br](http://russas.ce.gov.br)



[cae.russas.ce@gmail.com](mailto:cae.russas.ce@gmail.com)



**PARTE 4: CHECK LIST – CONSELHO DA ALIMENTAÇÃO ESCOLAR**

ESCOLA: Municipal Coração de Jesus DATA: 26/11/24 HORÁRIO: 14:20  
 CONSELHEIRO: Harlanth Freitas Lima Danton

AVALIAÇÃO	SIM	NÃO	AS VEZES	OBSERVAÇÃO
Houve contato com a direção, merendeira ou responsável pela Merenda Escolar?	X			
As merendeiras estão devidamente uniformizadas?	X			
A higiene da cozinha está adequada?	X			
O depósito encontra-se organizado, com etiquetas de identificação e prazo de validade?	X			
A merenda está com aspecto, cheiro e sabor agradável?	X			
Ao receber a merenda os alunos são tratados com educação e respeito?	X			
Ocorre a contagem diária dos alunos?				
O Cardápio do dia está exposto em local visível e assinado?	X			
Há incidência de pessoas estranhas e sem touca na cozinha?		X		
Existem utensílios e/ou equipamentos danificados /inutilizados na cozinha?		X		
As colheres, pratos e copos são suficientes para atender aos alunos?	X			
Os uniformes estão completos, limpos, em bom estado de conservação e são trocados diariamente?	X			
Os colaboradores usam adornos?	X	X		
As unhas estão limpas, curtas e sem esmalte?	X			
As paredes estão em boas condições, sem rachaduras, infiltração e mofos?	X			
O piso está em boas condições, sem rachaduras e quebrado?	X			
O teto está em boas condições, sem rachaduras, infiltração e mofos?	X			

**OBSERVAÇÕES:**

\_\_\_\_\_  
 \_\_\_\_\_  
 \_\_\_\_\_

Harlanth Freitas Lima Danton  
 Conselheiro responsável pela entrevista

Selmauge Araújo Silva  
 Núcleo Gestor da Escola





**PARTE 1: PERGUNTAS PARA O ALUNO**

Aluno: NYLSON NATAN REBOUCAS DA SILVA Série: 3º ANO C  
 Escola: CORACAO DE JESUS Data: 26/11/2024  
 Idade: 9 Sexo: M

- 1 - Você gosta da merenda oferecida pela escola?  
 Sim      ( ) Não      ( ) Às vezes
- 2 - Cite duas preparações oferecidas pela escola que você mais gosta.  
CUSCUZ COM OVO - MACARRONADA
- 3 - Cite algumas preparações oferecidas pela escola que você não gosta, se houver.  
MINIGAU
- 4 - O que você acha da quantidade de merenda que lhe é oferecida?  
 Pouca      ( ) Muita       Suficiente      ( ) Não sei
- 5 - Em relação ao seu lanche escolar  
 Costumo comer a merenda oferecida pela escola      ( ) Não como nada  
 Trago lanche de casa
- 6 - A merenda escolar segue o cardápio exposto  
 Sim      ( ) Não      ( ) Às vezes      ( ) Nunca
- 7 - O que você acha do atendimento da merendeira?  
 Bom      ( ) Ruim      ( ) Às vezes      ( ) Não sei
- 8 - Como você trata a pessoa que distribui a merenda escolar?  
MUITO BEM
- 9 - No seu prato costuma sobrar alimento?  
 Muito      ( ) Pouco       não sobra nada      ( ) Não como na escola
- 10 - Você já "passou mal" (sentiu diarreia, vômito, febre) após comer a merenda escolar?  
 Sim      ( ) Não      ( ) Não sei
- 11 - Você já teve aula ou orientação na escola sobre como ter uma alimentação saudável?  
 Sim, já tive      ( ) Nunca tive      ( ) Não lembro
- 12 - Qual sua opinião em relação ao refeitório (local para realizar a refeição).  
 Não temos refeitório      ( ) Local agradável       Mesas/ cadeiras insuficientes  
 Ambiente desagradável
- 13 - Sugira algo para melhorar a alimentação de sua escola. (Opcional)  
CACHORRO QUENTE

Maria Wilma Paz de Matos NYLSON NATAN REBOUCAS SILVA  
 Conselheiro responsável pela entrevista      Aluno (opcional)





**PARTE 1: PERGUNTAS PARA O ALUNO**

Aluno: NYLSON NATAN REBOUCAS DA SILVA Série: 3º ANO C  
 Escola: CORACAO DE JESUS Data: 26/11/2024  
 Idade: 9 Sexo: M

- 1 - Você gosta da merenda oferecida pela escola?  
 Sim      ( ) Não      ( ) Às vezes
- 2 - Cite duas preparações oferecidas pela escola que você mais gosta.  
CUSCUZ COM OVO - MACARRONIADA
- 3 - Cite algumas preparações oferecidas pela escola que você não gosta, se houver.  
MINICAU
- 4 - O que você acha da quantidade de merenda que lhe é oferecida?  
 Pouca      ( ) Muita       Suficiente      ( ) Não sei
- 5 - Em relação ao seu lanche escolar  
 Costumo comer a merenda oferecida pela escola      ( ) Não como nada  
 Trago lanche de casa
- 6 - A merenda escolar segue o cardápio exposto  
 Sim      ( ) Não      ( ) Às vezes      ( ) Nunca
- 7 - O que você acha do atendimento da merendeira?  
 Bom      ( ) Ruim      ( ) Às vezes      ( ) Não sei
- 8 - Como você trata a pessoa que distribui a merenda escolar?  
MUITO BEM
- 9 - No seu prato costuma sobrar alimento?  
 Muito      ( ) Pouco       não sobra nada      ( ) Não como na escola
- 10 - Você já "passou mal" (sentiu diarreia, vômito, febre) após comer a merenda escolar?  
 Sim      ( ) Não      ( ) Não sei
- 11 - Você já teve aula ou orientação na escola sobre como ter uma alimentação saudável?  
 Sim, já tive      ( ) Nunca tive      ( ) Não lembro
- 12 - Qual sua opinião em relação ao refeitório (local para realizar a refeição).  
 Não temos refeitório      ( ) Local agradável       Mesas/ cadeiras insuficientes  
 Ambiente desagradável
- 13 - Sugira algo para melhorar a alimentação de sua escola. (Opcional)  
CACHORRO QUENTE

Maria Lúcia Paz de Mattos NYLSON NATAN REBOUCAS DA SILVA  
 Conselheiro responsável pela entrevista      Aluno (opcional)

(88) 3411-2537

Rua Dr José Ramalho, 1472, Centro - Russas - Ceará



PROGRAMA PREFEITO AMIGO DA CRIANÇA



russas.ce.gov.br



cae.russas.ce@gmail.com

(88) 3411-2537

Rua Dr José Ramalho, 1472, Centro - Russas - Ceará



NOSSO MUNICÍPIO PARTICIPA DO  
**PROGRAMA PREFEITO AMIGO DA CRIANÇA**  
 GESTÃO 2021 - 2024



russas.ce.gov.br



cae.russas.ce@gmail.com



**PARTE 1: PERGUNTAS PARA O ALUNO**

Aluno: NYLSON NATAN REBOUCAS DA SILVA Série: 3º ANO C  
 Escola: CORACAO DE JESUS Data: 26/11/2024  
 Idade: 9 Sexo: M

- 1 - Você gosta da merenda oferecida pela escola?  
 Sim      ( ) Não      ( ) Às vezes
- 2 - Cite duas preparações oferecidas pela escola que você mais gosta.  
CUSCUZ COM OVO - MACARRONADA
- 3 - Cite algumas preparações oferecidas pela escola que você não gosta, se houver.  
MINICAU
- 4 - O que você acha da quantidade de merenda que lhe é oferecida?  
 Pouca      ( ) Muita       Suficiente      ( ) Não sei
- 5 - Em relação ao seu lanche escolar  
 Costumo comer a merenda oferecida pela escola      ( ) Não como nada  
 Trago lanche de casa
- 6 - A merenda escolar segue o cardápio exposto  
 Sim      ( ) Não      ( ) Às vezes      ( ) Nunca
- 7 - O que você acha do atendimento da merendeira?  
 Bom      ( ) Ruim      ( ) Às vezes      ( ) Não sei
- 8 - Como você trata a pessoa que distribui a merenda escolar?  
MUITO BEM
- 9 - No seu prato costuma sobrar alimento?  
 Muito      ( ) Pouco       não sobra nada      ( ) Não como na escola
- 10 - Você já "passou mal" (sentiu diarreia, vômito, febre) após comer a merenda escolar?  
 Sim      ( ) Não      ( ) Não sei
- 11 - Você já teve aula ou orientação na escola sobre como ter uma alimentação saudável?  
 Sim, já tive      ( ) Nunca tive      ( ) Não lembro
- 12 - Qual sua opinião em relação ao refeitório (local para realizar a refeição).  
 Não temos refeitório      ( ) Local agradável       Mesas/ cadeiras insuficientes  
 Ambiente desagradável
- 13 - Sugira algo para melhorar a alimentação de sua escola. (Opcional)  
CAÇORRO QUENTE

Maria Lúcia Paz de Melo      NYLSON NATAN REBOUCAS DA SILVA  
 Conselheiro responsável pela entrevista      Aluno (opcional)





PARTE 2 PERGUNTA PARA PROFESSORES

Escola: Municipal Coração de Jesus
Localidade: Varzea Alegre Data: 26/11/24

1. Você acha adequada a merenda que a escola oferece aos alunos?
(x) Sim ( ) Não ( ) Às vezes

2. Todo dia o cardápio é o mesmo?
( ) Sim (x) Não ( ) Às vezes

3. Qual é a merenda que você percebe que mais agradam aos alunos?
Creme de galinha

4. Você acha que a merenda escolar influencia na aprendizagem dos alunos?
(x) Sim ( ) Não ( ) Às vezes

5. Qual a merenda que você recomendaria para melhorar o cardápio da escola?
tudo ótimo

6. Você trabalha ou já trabalhou alguma vez o tema educação alimentar e nutricional com seus alunos?
Sim

OBSERVAÇÕES:

Blank lines for observations

Handwritten signature of Conselho responsável pela entrevista

Handwritten signature of Professor(a) (opcional)

(88) 3411-2537

Rua Dr José Ramalho, 1472, Centro - Russas - Ceará



PROGRAMA PREFEITO AMIGO DA CRIANÇA

russas.ce.gov.br cae.russas.ce@gmail.com







PARTE 2: PERGUNTA PARA PROFESSORES

Escola: CORAÇÃO DE JESUS
Localidade: VARZEA ALEGRE
Data: 26/11/2024

1. Você acha adequada a merenda que a escola oferece aos alunos?
(X) Sim ( ) Não ( ) Às vezes

2. Todo dia o cardápio é o mesmo?
( ) Sim (X) Não ( ) Às vezes

3. Qual é a merenda que você percebe que mais agradam aos alunos?
CREME DE GALINHA

4. Você acha que a merenda escolar influencia na aprendizagem dos alunos?
(X) Sim ( ) Não ( ) Às vezes

5. Qual a merenda que você recomendaria para melhorar o cardápio da escola?
CACHORRO QUENTE, BALÃO

6. Você trabalha ou já trabalhou alguma vez o tema educação alimentar e nutricional com seus alunos?
SIM, O TEMA A ALIMENTAÇÃO SEMPRE É TRABALHADO, DIRETA E INDIRETAMENTE!

OBSERVAÇÕES:

Empty lines for observations

Conselheiro responsável pela entrevista

Yvonne da Fonseca Pereira
Professor(a) (opcional)

(88) 3411-2537

Rua Dr José Ramalho, 1472, Centro - Russas - Ceará



PROGRAMA PREFEITO AMIGO DA CRIANÇA

russas.ce.gov.br
cae.russas.ce@gmail.com

(88) 3411-2537

Rua Dr José Ramalho, 1472, Centro - Russas - Ceará



PROGRAMA PREFEITO AMIGO DA CRIANÇA
GESTÃO 2021 - 2024

russas.ce.gov.br
cae.russas.ce@gmail.com



PARTE 2: PERGUNTA PARA PROFESSORES

Escola: Municipal Bomção de Jesus Data: 26/11/2024
Localidade: Vanzeo, Alagoa

1. Você acha adequada a merenda que a escola oferece aos alunos?
(X) Sim ( ) Não ( ) Às vezes

2. Todo dia o cardápio é o mesmo?
( ) Sim (X) Não ( ) Às vezes

3. Qual é a merenda que você percebe que mais agradam aos alunos?
Creme de galinha, cachorro quente, bolinha

4. Você acha que a merenda escolar influencia na aprendizagem dos alunos?
(X) Sim ( ) Não ( ) Às vezes

5. Qual a merenda que você recomendaria para melhorar o cardápio da escola?
Cachorro quente, creme de galinha mais vezes e bolinha

6. Você trabalha ou já trabalhou alguma vez o tema educação alimentar e nutricional com seus alunos?
Sim, trabalhei sobre a pirâmide alimentar, como é importante uma alimentação saudável

OBSERVAÇÕES:

Empty lines for observations

Conselheiro responsável pela entrevista

Márcia Ramos Leite Godinho
Professor(a) (opcional)

(88) 3411-2537

Rua Dr José Ramalho, 1472, Centro - Russas - Ceará



PROGRAMA PREFEITO AMIGO DA CRIANÇA

russas.ce.gov.br
cae.russas.ce@gmail.com

(88) 3411-2537

Rua Dr José Ramalho, 1472, Centro - Russas - Ceará



PROGRAMA PREFEITO AMIGO DA CRIANÇA
GESTÃO 2021 - 2024

russas.ce.gov.br
cae.russas.ce@gmail.com



PARTE 3: PERGUNTAS PARA MERENDEIRA

Escola: Imaculada de Jesus  
Localidade: Marcelo Albuquerque Data 26/11/2024

1 - Você fez cursos/capacitações/atualizações para merendeira:

(x) Sim ( ) Não

2- Você gosta da sua profissão?

(x) Sim ( ) Não ( ) Às vezes

3- Suas condições de trabalho são favoráveis?

(x) Sim ( ) Não ( ) Às vezes

4- Usa-se equipamentos adequados durante a preparação da merenda escolar?

(x) Sim ( ) Não ( ) Às vezes

5 - Você acha que os alunos da escola gostam da merenda que você prepara?

(x) Sim ( ) Não ( ) Às vezes

6 - Na sua opinião, o que está bom e o que você acha que pode melhorar?

Tudo OK!!

Conselheiro responsável pela entrevista

Maria Neide Sombra  
Merendeira responsável

Núcleo Gestor da Escola

(88) 3411-2537

Rua Dr José Ramalho, 1472, Centro - Russas - Ceará



PROGRAMA PREFEITO AMIGO DA CRIANÇA

russas.ce.gov.br

cae.russas.ce@gmail.com

(88) 3411-2537

Rua Dr José Ramalho, 1472, Centro - Russas - Ceará



NOSSO MUNICÍPIO PARTICIPA DO PROGRAMA PREFEITO AMIGO DA CRIANÇA

russas.ce.gov.br

cae.russas.ce@gmail.com



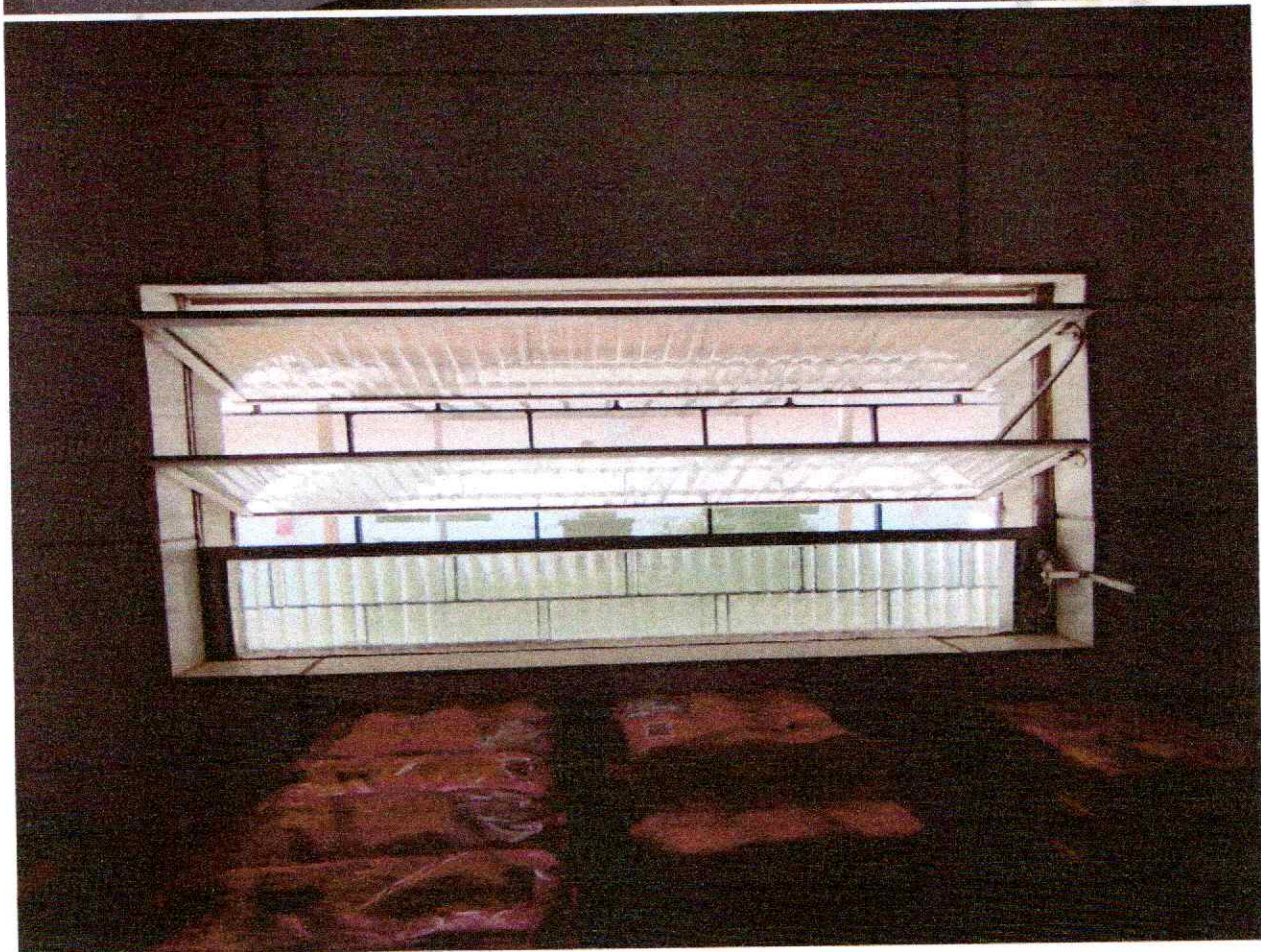
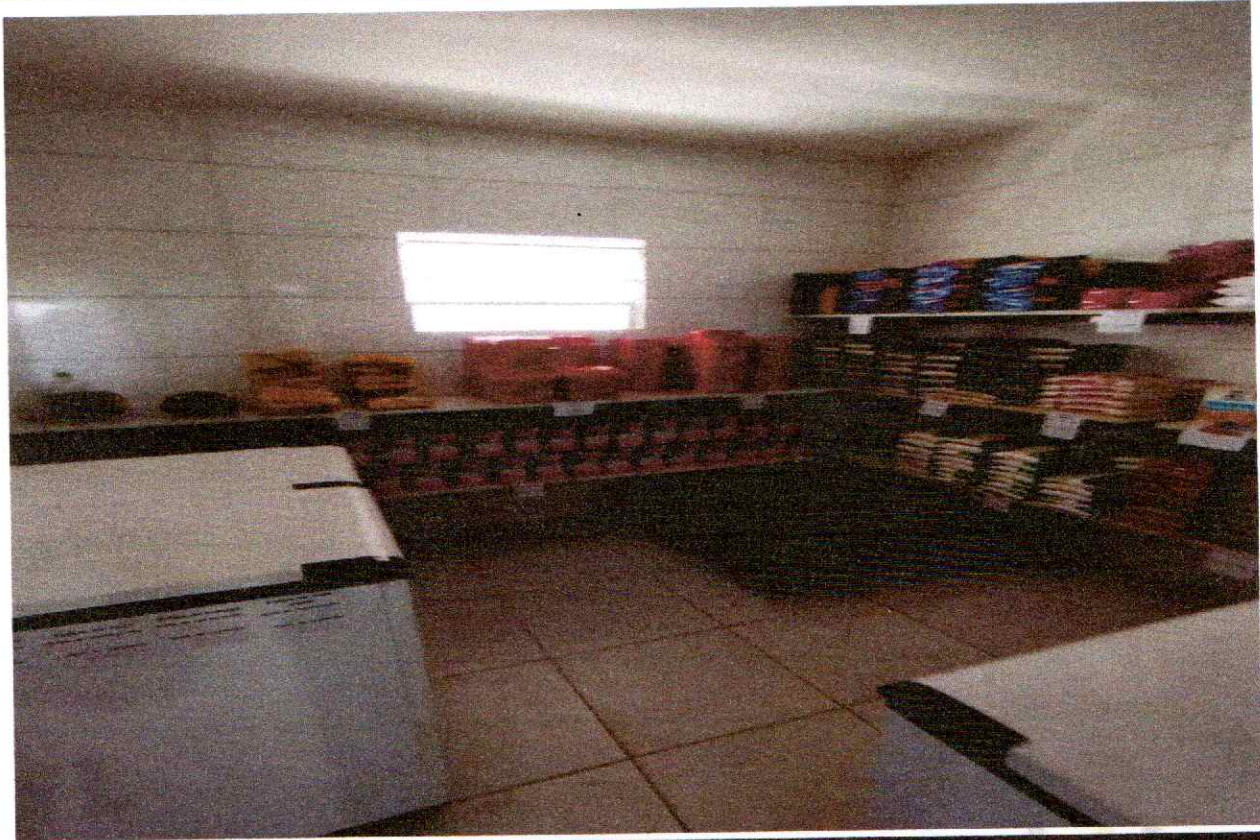



A gestora da escola teve acesso aos apontamentos e foi orientada sobre as medidas para que sejam sanados os problemas.

*José Manoel de Sousa*

Presidente do CAE

*Maria Lúcia Paz de Matos*

Conselheiro(a)

Russas-CE, 26 de novembro de 2024.